



## UPUTE ZA UPORABU

### Sadržaj:

*Instalacija programa  
Pokretanje programa  
Izbornik u programu  
Deinstalacija  
Sistemski zahtjevi  
Mogući problemi  
Kontakt*

### Instalacija programa

Cijeli proces instalacije programa je automatiziran. Umetnite CD-rom "Trening Testovi Inteligencije" u Vaš CD-rom uređaj i pričekajte da se učitaju podaci za instalaciju, vidjeti ćete slijedeću poruku na ekranu: "Trening Testovi Inteligencije Setup" "Extracting main installation files". Ukoliko ne vidite tu poruku na ekranu to znači da se instalacija programa neće pokrenuti, jer nemate uključenu opciju "autorun" na Vašem računalu. U tom slučaju pokrenite sami instalaciju pokretanjem datoteke "TTiQ\_Setup.exe". Ovaj proces mogao bi potrajati minutu ili više, ovisno o brzini Vašeg CD/DVD uređaja. Nakon učitavanja podataka na ekranu će Vam se pokazati slijedeća slika.



Pritisnite "Next"

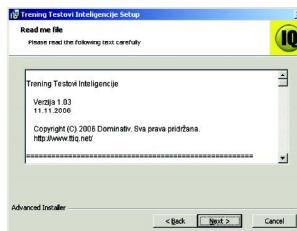

Ovdje pročitajte podatke koji su vezani za program i pritisnite "Next"

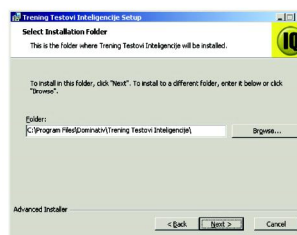

Pritiskom gumba "Browse" možete odabrati destinaciju na Vašem tvrdom disku gdje želite da se program instalira ili ostavite ovako kako piše. Pritisnite "Next"

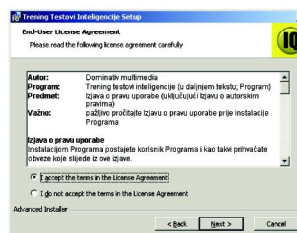

Nakon što pročitate pravnu napomenu, označite "I accept the terms in the License Agreement". Pritisnite "Next"

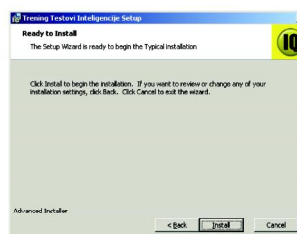

Pritisnite "Install" i pričekajte par minuta dok se podaci instaliraju na Vaše računalo.



Instalacija je sada završena. Pritisnite "Finish"

### Pokretanje programa

Program možete pokrenuti s Vašeg desktopa odabirom ikone "TTiQ.exe" ili u Start > Programs > Trening Testovi Inteligencije > TTiQ.exe. Kada pokrenete "TTiQ.exe", nakon uvodne animacije pokazati će Vam se glavni izbornik na kojem se nalaze slijedeći gumbi: "Testovi", "Trening", "Igre", "Dodaci", "Impresum" i "Izlaz".

### Izbornik u programu

**Testovi** - Odabirom gumba "Testovi" pozivate slijedeći izbornik gdje možete odabrati jedan od pet testova inteligencije ili pročitati odgovore na pitanja odabirom spuštajućeg izbornika, pod nazivom "Rješenja", u gornjem desnom kutu. Testovi su poredani po težini, od testa "Test 1"- najlakšeg do testa "Test 5" koji je najteži. Svaki od pet testova sastoji se od 20 pitanja na koja odgovarate pritiskom lijeve tipke na mišu odabirom jednog od prikazanih odgovora ili upisivanjem odgovora u prazno polje služeći se tipkovnicom.

Pitanja se prikazuju na gornjem dijelu ekrana. Kako biste vidjeli rezultate testa morate završiti s odgovaranjem na svih 20 pitanja. Na kraju svakog testa prikazati će Vam se broj točno odgovorenih pitanja i uspjeh u obliku postotka. Ukoliko želite pogledati točne odgovore na pitanja iz testa, odaberite broj testa iz padajućeg izbornika pod nazivom "Rješenja", u gornjem desnom kutu glavnog izbornika testova.

**Trening** - Odabirom gumba "Trening" pokrećete niz zadataka koje je potrebno riješiti prema uputama na vrhu ekrana. Koristeći se mišem ili tipkovnicom, ovisno o pitanju, probajte riješiti zadatke na što bolji način. U donjem dijelu ekrana nalaze se gumbi "Naprijed" i "Natrag" koji Vam služe za odabir slijedećeg ili prethodnog zadatka. Tijekom zadatka odabirom gumba "Odgovor" koji se u pojedinim zadacima nalazi u donjem dijelu ekrana moguće je vidjeti kako izgleda točno rješenje.

**Igre** - Odabirom gumba "Igre" pozivate izbornik u kojem možete pokrenuti jednu od 3 igre koje su Vam na raspolaganju. Igre se pokreću pritiskom gumba "Pokreni".

"Križić Kružić" je klasična igra u kojoj morate složiti tri križića u liniji prije nego to učini računalo. Pomičnu traku za težinu igre od 0 do 3 možete pomicati pomoću miša. U donjem prozoru prikazuju se rezultati igre.

"Memorija" je igra koju pokrećete pritiskom gumba "Start". U ovoj igri ponavljate poteze koje učini računalo. Na jednom od 4 prikazana polja na ekranu pokazati će Vam se slika "žaruljice". Svaki put kad pogodite pravi redoslijed pokazivanja slike "žaruljice" u slijedećem krugu pokazati će se jedna slika više.

"Klin" je igra u kojoj je potrebno eliminirati sve kuglice na ploči. Igra se sastoji u uzimanju jedne kuglice držeći pritisnuti lijevi gumb na mišu, kojom se preskače susjedna kuglica u liniji kako bi se ova smjestila na prazno polje i eliminirala preskočenu kuglicu. Cilj igre je da ostane samo jedna kuglica na ploči.

**Dodaci** - "Rubikova kocka" - upute za slaganje kocke popraćene crtežima i video zapisom. U gornjem dijelu ekrana nalaze se gumbi "Natrag" i "Naprijed" koji Vam služe za kretanje kroz ove upute. Iz padajućeg izbornika "Brzi odabir" možete odabrati dio uputa koji želite pogledati (upute se sastoje od 6 dijelova). U gornjem desnom dijelu ekrana na svakom koraku ovih uputa nalazi se "prozor" u kojemu je moguće pogledati video zapis slaganja kocke za svaki korak posebno. Video prozor se sastoji od gumba za pokretanje video zapisa i pauze.

"Screensaver" - pokrenite pritiskom gumba "Pokreni". Otvoriti će se novi prozor koji će Vas voditi kroz instalaciju. Pritisnite gumb "Install". U slijedećem prozoru pročitajte kratke informacije o čuvaru zaslona i pritisnite "Next". Čuvar zaslona je sada instaliran na Vaše računalo. U "Display properties" prozoru možete mijenjati postavke čuvara zaslona.

**Impresum** - Podaci o izradi programa.

**Izlaz** - Izlaz iz programa.

Glazbu koju čujete u pozadini moguće je utišati, poglasniti ili ugasiti, koristeći gumbe u donjem lijevom dijelu ekrana.

## **Deinstalacija**

Važno! Morate ugasiti program prije deinstalacije. Pokrenite deinstalaciju iz grupe "Add/Remove programs" na svom računalu. Odabirom Start > Control panel > Add/Remove programs > Trening Testovi Inteligencije

## **Sistemske zahtjevi**

Da biste mogli koristiti ovaj program, Vaše računalo bi se trebalo sastojati od minimalno slijedeće opisanih komponenti:

- Pentium-kompatibilni procesor 600mhz;
- Windows 98se/Me/2000/XP/Vista
- 192mb sistemske memorije (256mb preporučeno);
- 110mb slobodnog prostora na tvrdom disku;
- SVGA rezolucija 800x600 (1024x768 preporučeno);
- CD-rom uređaj

## **Mogući problemi**

Ako se prikaže poruka "Error reading drive x:/" prilikom instalacije, vjerojatno Vaš CD/DVD uređaj na računalu nije ispravan ili zahtjeva čišćenje, jer ne može očitati sadržaj CD-roma.

Ukoliko se prilikom instalacije prikaže slijedeća poruka: "This installation package cannot be installed by the Windows Installer service. You must install a Windows service pack that contains a newer version of the Windows Installer service", to znači da prije pokretanja instalacije programa na računalo morate instalirati minimalno verziju 2.0 "Windows Installer" paketa koji možete preuzeti na službenim Microsoft internet stranicama: [www.microsoft.com/downloads](http://www.microsoft.com/downloads)

## **Kontakt**

Svaki komentar o programu dobro je došao! Cijeniti ćemo svaki prijedlog o poboljšanju ovog proizvoda. Osjećajte se slobodni kontaktirati nas na

E-mail: [podrska@ttiq.net](mailto:podrska@ttiq.net)

Službena internet stranica "Trening Testovi Inteligencije" nalazi se na:

<http://www.ttiq.net>